

# REPORTE

## *DIARIO*

16 de julio de 2020



**#CuidémonosEntreTodos**

## I. Casos confirmados

### 1. Casos confirmados de Coronavirus a nivel nacional

	Casos confirmados acumulados	Casos nuevos totales	Casos nuevos con síntomas	Casos nuevos sin síntomas <sup>1</sup>	Casos nuevos sin notificar <sup>2</sup>	Casos activos confirmados	Fallecidos totales <sup>3</sup>	Casos confirmados recuperados <sup>4</sup>
Arica Parinacota	2.840	104	101	3	0	465	32	2.093
Tarapacá	7.353	43	30	7	6	632	117	6.604
Antofagasta	12.500	195	147	35	13	1.600	236	10.662
Atacama	1.734	23	14	9	0	423	10	1.302
Coquimbo	4.361	74	55	11	8	711	42	3.612
Valparaíso	15.068	196	154	27	15	1.617	363	13.097
Metropolitana	242.572	1.193	921	176	96	10.347	6027	226.151
O'Higgins	8.987	149	133	14	2	1.395	139	7.468
Maule	7.462	144	119	21	4	1.000	99	6.371
Ñuble	3.080	58	44	12	2	717	40	2.575
Biobío	8.994	188	151	30	7	1.291	82	7.632
Araucanía	3.666	25	21	4	0	212	49	3.404
De los Ríos	796	17	9	8	0	69	11	716
De los Lagos	2.564	65	49	10	6	511	25	2.029
Aysén	61	1	1	0	0	15	0	46
Magallanes	1.589	0	0	0	0	102	18	1.468
Desconocida	71	0	0	0	0	0	0	71
	<b>323.698</b>	<b>2.475</b>	<b>1.949</b>	<b>367</b>	<b>159</b>	<b>21.107</b>	<b>7.290</b>	<b>295.301</b>

Información Epivigila, Epidemiología MINSAL

<sup>1</sup>Corresponden a una pesquisa de pacientes asintomáticos en contacto estrecho con casos confirmados, con PCR (+).

<sup>2</sup>Casos que, teniendo un test de PCR positivo, no están ingresados aún en la plataforma de vigilancia epidemiológica (Epivigila).

<sup>3</sup>Corresponde al cruce diario entre el registro de defunciones del Registro Civil y la base de datos de los laboratorios habilitados. Para las estadísticas del DEIS, consultar el informe epidemiológico correspondiente, publicado en [www.gob.cl/coronavirus/cifrasoficiales](http://www.gob.cl/coronavirus/cifrasoficiales).

<sup>4</sup>Para el cálculo estimado de confirmados recuperados se sustrae a los casos confirmados acumulados, los casos activos confirmados y los fallecidos.

## 2. Casos confirmados totales, casos activos y fallecidos.

Fecha	Casos totales acumulados	Casos nuevos totales	Casos nuevos con síntomas	Casos nuevos sin síntomas <sup>1</sup>	Casos activos <sup>2</sup>	Fallecidos <sup>3</sup>	Casos confirmados recuperados <sup>4</sup>
04-06-2020	118.292	4.664	4.172	492	21.305	1.356	95.631
05-06-2020	122.499	4.207	3.790	417	21.693	1.448	99.358
06-06-2020	127.745	5.246	4.888	358	22.387	1.541	103.817
07-06-2020	134.150	6.405	5.760	645	24.363	2.190	107.597
08-06-2020	138.846	4.696	4.237	459	24.334	2.264	112.248
09-06-2020	142.759	3.913	3.587	326	23.115	2.283	117.361
10-06-2020	148.496	5.737	5.226	511	24.201	2.475	121.820
11-06-2020	154.092	5.596	5.089	507	25.000	2.648	126.444
12-06-2020	160.846	6.754	6.217	537	26.618	2.870	131.358
13-06-2020	167.355	6.509	5.969	540	26.958	3.101	137.296
14-06-2020	174.293	6.938	6.368	570	27.266	3.323	143.704
15-06-2020	179.436	5.143	4.660	483	27.282	3.362	148.792
16-06-2020	184.449	5.013	4.498	515	24.834	3.383	156.232
17-06-2020	220.628	4.757	4.320	437	35.082	3.615	181.931
18-06-2020	225.103	4.475	4.060	383	34.821	3.841	186.441
19-06-2020	231.393	6.290	5.016	599	35.809	4.093	191.491
20-06-2020	236.748	5.355	4.564	418	35.844	4.295	196.609
21-06-2020	242.355	5.607	4.181	594	37.307	4.479	200.569
22-06-2020	246.963	4.608	3.710	399	37.064	4.502	205.397
23-06-2020	250.767	3.804	3.078	336	35.692	4.505	210.570
24-06-2020	254.416	3.649	3.020	264	34.592	4.731	215.093
25-06-2020	259.064	4.648	3.778	423	34.834	4.903	219.327
26-06-2020	263.360	4.296	3.422	413	34.861	5.068	223.431
27-06-2020	267.766	4.406	3.481	426	34.364	5.347	228.055
28-06-2020	271.982	4.216	3.396	402	34.263	5.509	232.210
29-06-2020	275.999	4.017	3.092	432	34.270	5.575	236.016
30-06-2020	279.393	3.394	2.690	338	32.476	5.688	241.229
01-07-2020	282.043	2.650	2.134	300	30.847	5.753	245.443
02-07-2020	284.541	2.498	2.042	230	29.374	5.920	249.247
03-07-2020	288.089	3.548	2.703	322	28.695	6.051	253.343
04-07-2020	291.847	3.758	2.951	371	28.210	6.192	257.445
05-07-2020	295.532	3.685	2.852	438	28.194	6.308	261.032
06-07-2020	298.557	3.025	2.354	404	27.804	6.384	264.371
07-07-2020	301.019	2.462	1.946	266	26.340	6.434	268.245
08-07-2020	303.083	2.064	1.638	265	24.807	6.573	271.703
09-07-2020	306.216	3.133	2.395	432	24.612	6.682	274.922
10-07-2020	309.274	3.058	2.392	460	24.440	6.781	278.053
11-07-2020	312.029	2.755	2.219	405	24.034	6.881	281.114
12-07-2020	315.041	3.012	2.371	389	24.166	6.979	283.902
13-07-2020	317.657	2.616	1.985	451	24.077	7.024	286.556
14-07-2020	319.493	1.836	1.444	244	23.205	7.069	289.220
15-07-2020	321.205	1.712	1.400	186	21.934	7.186	292.085
16-07-2020	323.698	2.475	1.949	367	21.107	7.290	295.301

Información Epivigila, Epidemiología MINSAL

Nota explicativa: para esta tabla, el cálculo de casos confirmados activos y casos confirmados recuperados corresponde a la información disponible en la fecha en que se reportan en el Informe Diario.

<sup>1</sup>Corresponden a pesquisa de pacientes asintomáticos en contacto estrecho con casos confirmados, con PCR (+).

<sup>2</sup>Corresponde a personas vivas confirmadas con COVID-19 cuya fecha de inicio de síntomas, de notificación o de toma de muestra es menor o igual a 14 días a la fecha del reporte actual.

<sup>3</sup>Corresponde al cruce diario entre el registro de defunciones del Registro Civil y la base de datos de los laboratorios habilitados. Para las estadísticas del DEIS, consultar el informe epidemiológico correspondiente, publicado en [www.gob.cl/coronavirus/cifrasoficiales](http://www.gob.cl/coronavirus/cifrasoficiales).

<sup>4</sup>Para el cálculo estimado de confirmados recuperados se subtrae a los casos confirmados acumulados, los casos activos confirmados y los fallecidos.

### 3. Curva de casos activos y recuperados según fecha de inicio de síntomas

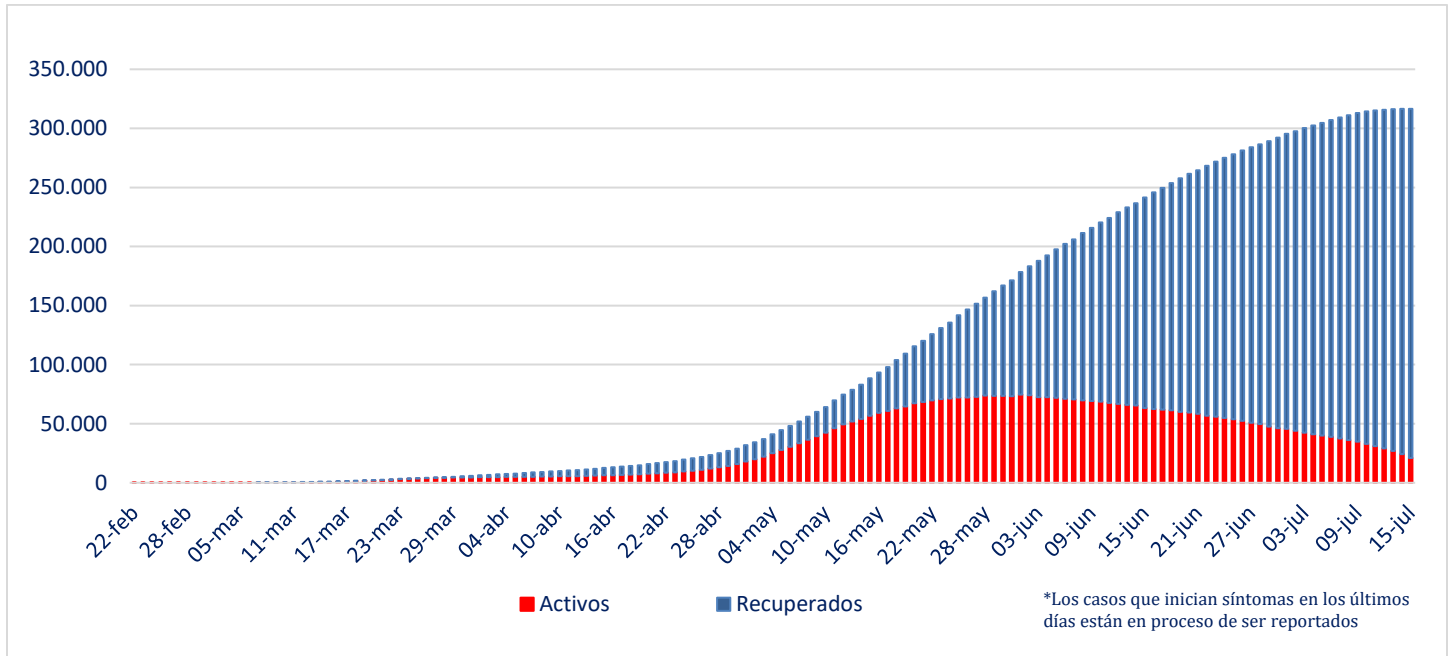

Fuente: Sistema de Notificación EPIVIGILA. Depto. de Epidemiología, DIPLAS MINSAL

Nota explicativa: para construir esta curva, se realiza el cálculo de casos activos y recuperados a partir del último día disponible de información, actualizando la curva completa hacia atrás. El número de fallecidos no aparece en este gráfico.

#### 4. Evolución de nuevos casos confirmados por 100 mil habitantes (media móvil 7 días)

##### a. Regiones con 15 o más casos (por 100 mil habitantes)

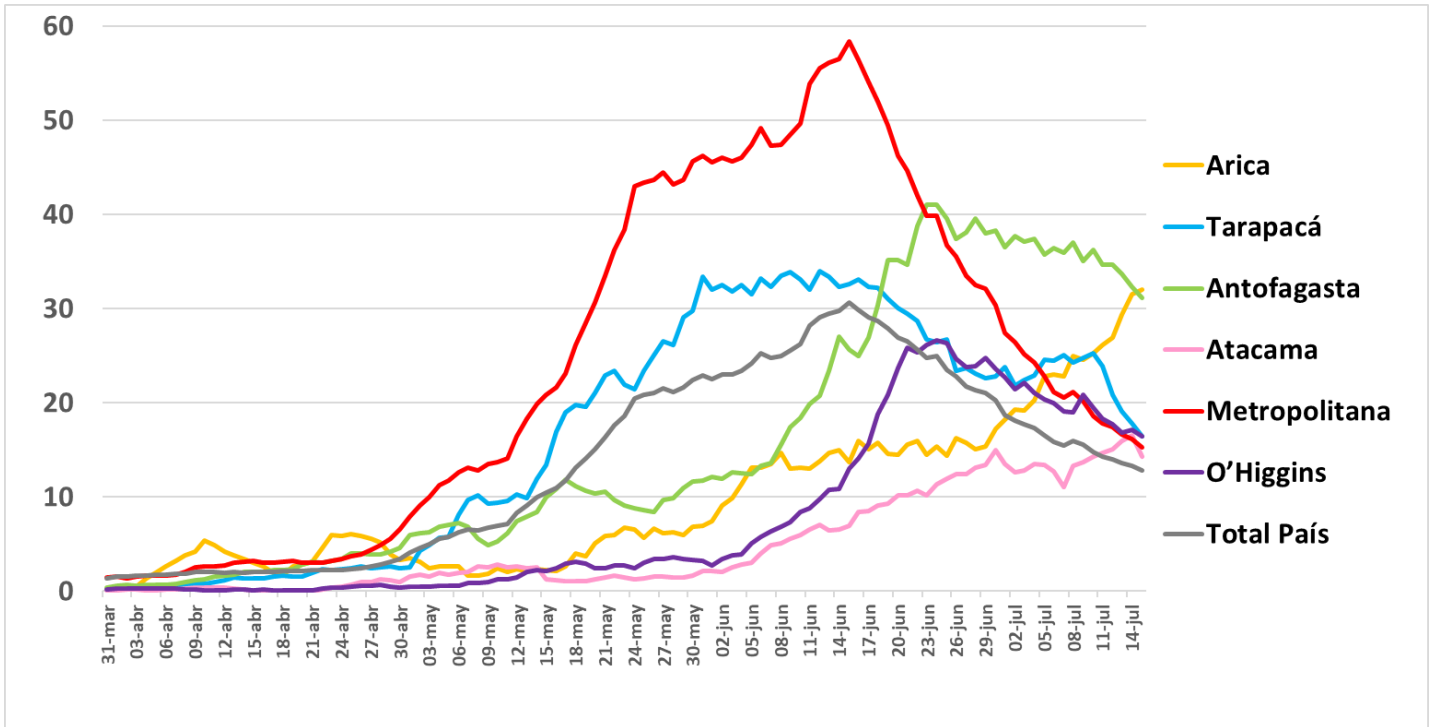

##### b. Regiones con menos de 15 casos (por 100 mil habitantes)

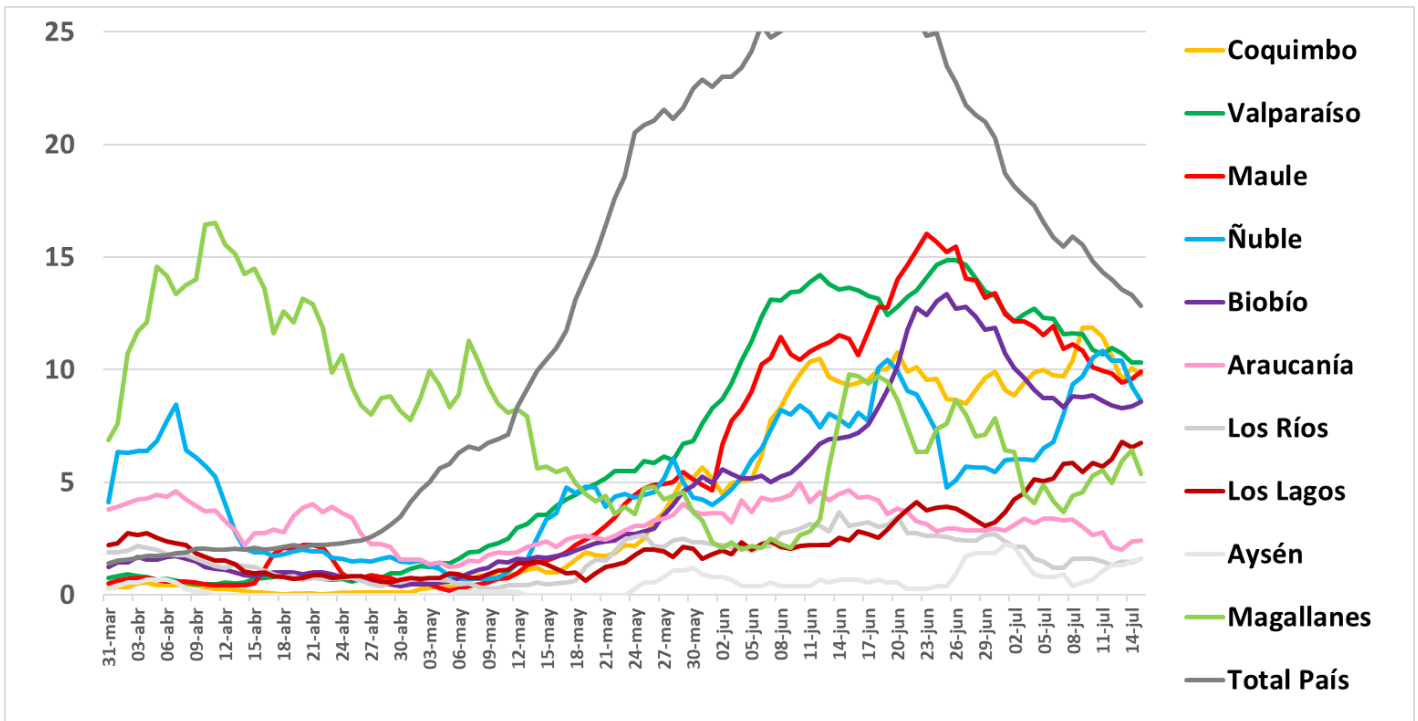

## II. Casos probables

### 1. Casos probables por región

Región	Casos probables acumulados	Casos activos probables
Arica Parinacota	144	73
Tarapacá	223	66
Antofagasta	581	144
Atacama	43	28
Coquimbo	547	145
Valparaíso	4.710	930
Metropolitana	28.189	2.797
O'Higgins	1.606	399
Maule	612	164
Ñuble	752	256
Biobío	1.136	252
Araucanía	56	21
Los Ríos	20	14
Los Lagos	197	96
Aysén	0	0
Magallanes	17	5
<b>Total</b>	<b>38.833</b>	<b>5.390</b>

## 2. Casos probables acumulados y activos informados por fecha

Fecha	Casos probables acumulados	Casos activos probables
21-06-2020	21.897	10.482
22-06-2020	22.307	10.029
23-06-2020	24.881	9.403
24-06-2020	26.184	9.674
25-06-2020	27.193	9.646
26-06-2020	28.133	9.720
27-06-2020	29.019	9.659
28-06-2020	29.733	9.595
29-06-2020	30.362	9.320
30-06-2020	30.582	8.385
01-07-2020	30.980	7.806
02-07-2020	32.013	7.921
03-07-2020	32.578	7.543
04-07-2020	33.933	7.986
05-07-2020	34.651	7.785
06-07-2020	34.901	7.263
07-07-2020	35.134	6.536
08-07-2020	35.905	6.513
09-07-2020	36.640	6.518
10-07-2020	37.400	6.633
11-07-2020	38.090	6.609
12-07-2020	38.724	6.637
13-07-2020	39.038	6.321
14-07-2020	39.219	5.800
15-07-2020	39.270	5.601
16-07-2020	38.833	5.390

### III. Pacientes Fallecidos

#### 1. Pacientes fallecidos por grupo etario

Tramos de edad	# pacientes	% total	% agrupado
≤ 39 años	149	2,04%	2,04%
40 a 49 años	235	3,22%	3,22%
50 a 59 años	727	9,97%	9,97%
60 a 69 años	1.572	21,56%	21,56%
70 a 79 años	2.087	28,63%	<b>63,20%</b>
80 a 89 años	1.858	25,49%	
≥90 años	662	9,08%	
<b>Total</b>	<b>7.290</b>	<b>100%</b>	<b>100%</b>

#### 2. Fallecidos según fecha de defunción

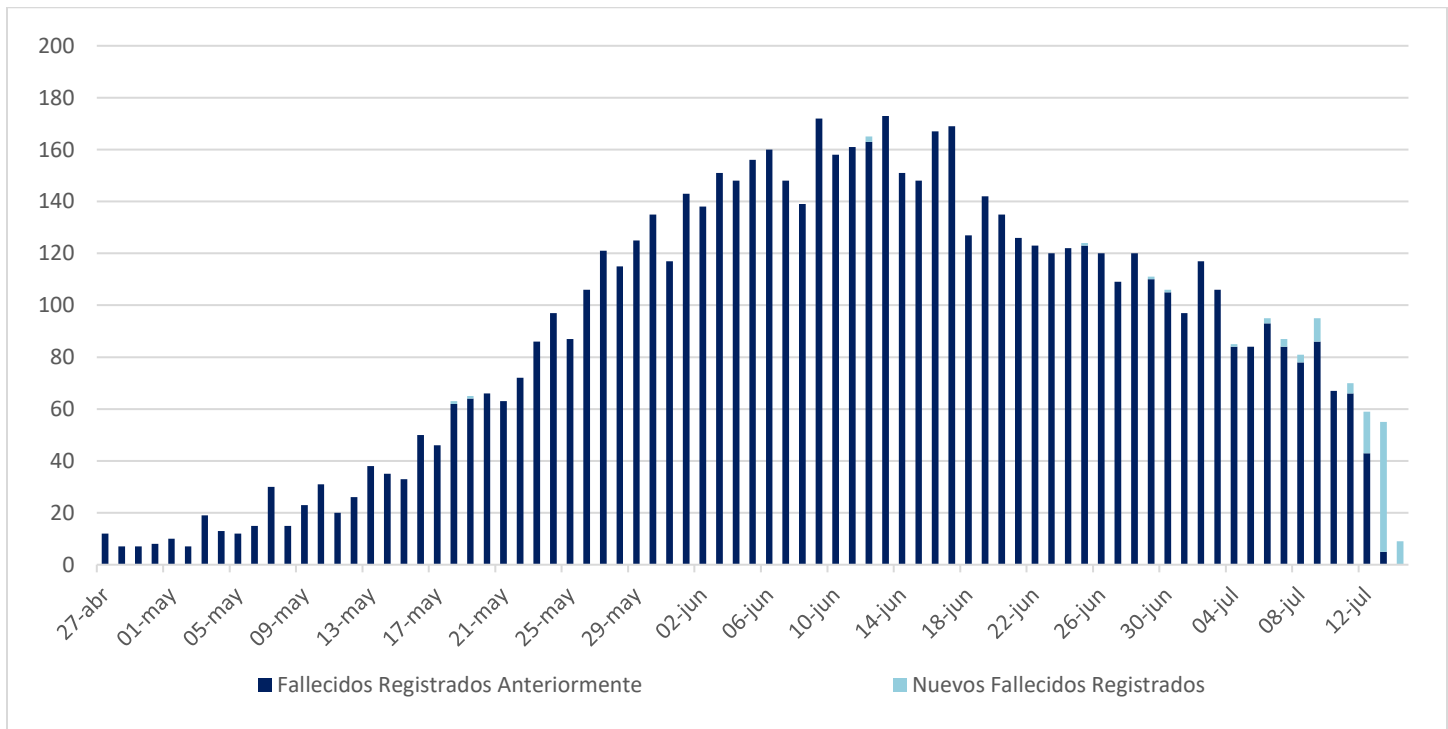



## IV. Capacidad Hospitalaria

### 1. Sistema Integrado Covid 19, camas de unidades de cuidados intensivos (UCI)

Total de ventiladores	3.166	Ventiladores disponibles	467	Ventiladores ocupados	2.699
-----------------------	-------	--------------------------	-----	-----------------------	-------

### 2. Hospitalización en unidades de cuidados intensivos (UCI) de pacientes Covid 19

Región	# pacientes	% total
Arica	21	1,15%
Tarapacá	28	1,54%
Antofagasta	84	4,61%
Atacama	7	0,38%
Coquimbo	31	1,70%
Valparaíso	133	7,30%
Santiago	1.274	69,96%
O'Higgins	80	4,39%
Maule	51	2,80%
Ñuble	8	0,44%
Biobío	67	3,68%
Araucanía	8	0,44%
Los Ríos	5	0,27%
Los Lagos	19	1,04%
Aysén	1	0,05%
Magallanes	4	0,22%
<b>Total</b>	<b>1.821</b>	<b>100%</b>

Tramos de edad	# pacientes	% total
≤ 39 años	132	7,25%
40 a 49 años	181	9,94%
50 a 59 años	451	24,77%
60 a 69 años	643	35,31%
≥ 70 años	414	22,73%
<b>Total</b>	<b>1.821</b>	<b>100%</b>

Tipo de ventilación	# pacientes	% total
En ventilación mecánica	1.516	83,25%
Sin ventilación mecánica	196	10,76%
Ventilación mecánica no invasiva	109	5,99%
<b>Total</b>	<b>1.821</b>	<b>100%</b>

\* Pacientes reportados durante el día anterior, UGCC

### 3. Hospitalización diaria en unidades de cuidados intensivos (UCI)

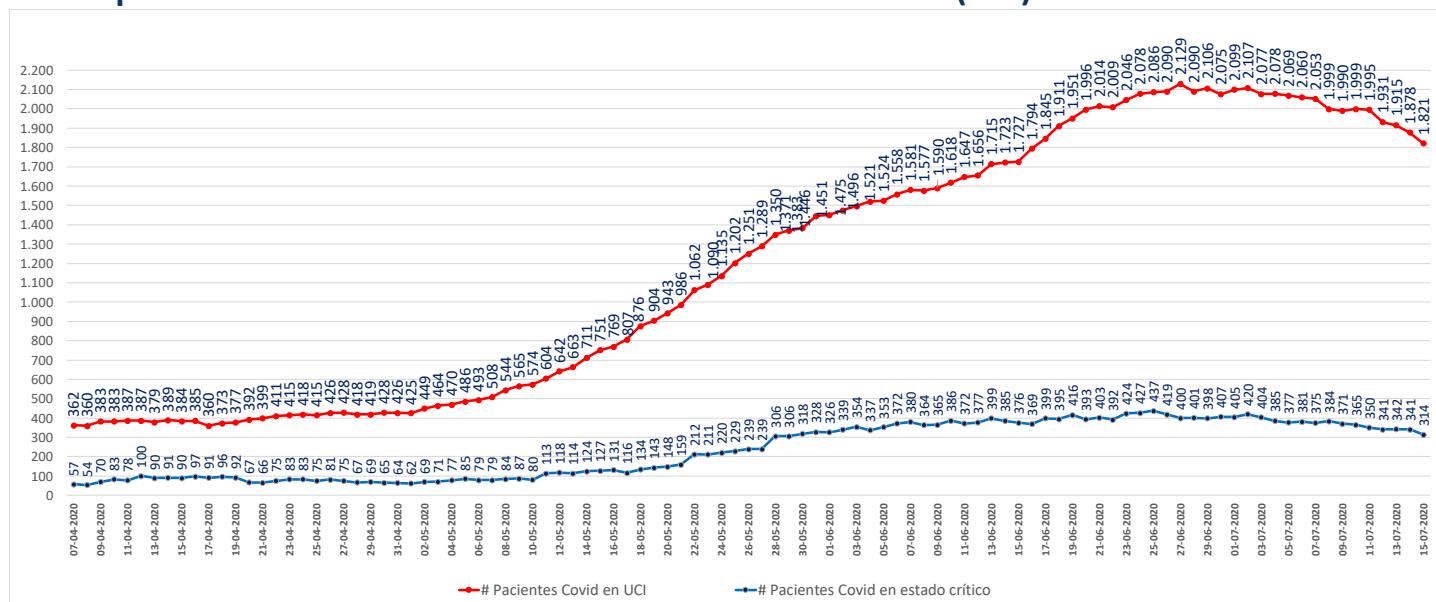

\* Pacientes reportados durante el día anterior, UGCC

## 4. Hospitalización de pacientes Covid19 en sistema integrado

Fecha	Camas básicas	Camas media	UTI	UCI	Total
03-06-2020	3.067	1.406	896	1.496	6.865
04-06-2020	3.109	1.417	889	1.521	6.936
05-06-2020	3.022	1.430	920	1.524	6.896
06-06-2020	3.039	1.486	932	1.558	7.015
07-06-2020	3.003	1.538	933	1.581	7.055
08-06-2020	3.066	1.622	937	1.577	7.202
09-06-2020	3.157	1.706	1.017	1.590	7.470
10-06-2020	3.215	1.762	1.045	1.618	7.640
11-06-2020	3.272	1.847	1.043	1.647	7.809
12-06-2020	3.335	1.845	1.074	1.656	7.910
13-06-2020	3.416	1.846	1.116	1.715	8.093
14-06-2020	3.458	1.868	1.136	1.723	8.185
15-06-2020	3.460	1.931	1.171	1.727	8.289
16-06-2020	3.466	1.990	1.184	1.794	8.434
17-06-2020	3.551	1.969	1.177	1.845	8.542
18-06-2020	3.483	1.932	1.187	1.911	8.513
19-06-2020	3.505	1.956	1.211	1.951	8.623
20-06-2020	3.536	1.919	1.250	1.996	8.701
21-06-2020	3.517	1.963	1.294	2.014	8.788
22-06-2020	3.539	1.984	1.294	2.009	8.826
23-06-2020	3.614	2.030	1.287	2.046	8.977
24-06-2020	3.549	2.013	1.325	2.078	8.965
25-06-2020	3.449	2.014	1.368	2.086	8.917
26-06-2020	3.486	1.942	1.379	2.090	8.897
27-06-2020	3.378	1.823	1.430	2.129	8.760
28-06-2020	3.413	1.827	1.423	2.090	8.753
29-06-2020	3.300	1.828	1.383	2.106	8.617
30-06-2020	3.285	1.811	1.395	2.075	8.566
01-07-2020	3.297	1.734	1.380	2.099	8.510
02-07-2020	3.243	1.720	1.334	2.107	8.404
03-07-2020	3.234	1.687	1.280	2.077	8.278
04-07-2020	3.207	1.692	1.272	2.078	8.249
05-07-2020	3.230	1.717	1.293	2.069	8.309
06-07-2020	3.217	1.722	1.259	2.060	8.258
07-07-2020	3.102	1.664	1.271	2.053	8.090
08-07-2020	3.074	1.728	1.229	1.999	8.030
09-07-2020	3.051	1.775	1.190	1.990	8.006
10-07-2020	3.034	1.735	1.158	1.999	7.926
11-07-2020	2.887	1.680	1.155	1.995	7.717
12-07-2020	2.854	1.671	1.172	1.931	7.628
13-07-2020	2.833	1.667	1.146	1.915	7.561
14-07-2020	2.718	1.681	1.135	1.878	7.412
15-07-2020	2.517	1.602	1.093	1.821	7.033

\* UGCC

[www.gob.cl/coronavirus](http://www.gob.cl/coronavirus)

## 5. Evolución semanal de egresos hospitalarios pacientes Covid19

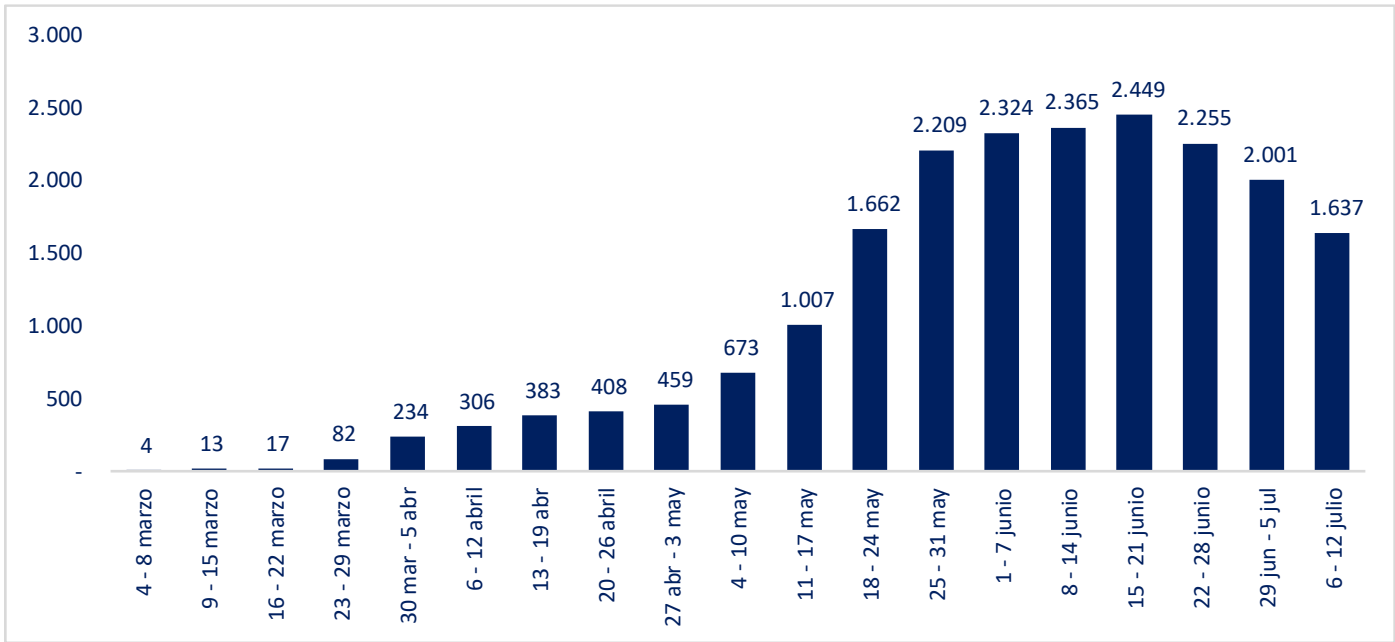

\*UGCC

## V. Exámenes PCR

### 1. Exámenes PCR informados por tipo de establecimiento

	# exámenes realizados	% total	# exámenes informados últimas 24 hrs
Instituto de salud pública	85.581	6,3%	871
Hospitales públicos	571.782	42,3%	7.413
Privados	694.541	51,4%	8.908
	<b>1.351.904</b>	<b>100%</b>	<b>17.192</b>

\*Reportado por Epidemiología MINSAL

### 2. Exámenes PCR informados según laboratorios por región en últimas 24 hrs.

Región	# exámenes informados
Arica	242
Tarapacá	321
Antofagasta	726
Atacama	216
Coquimbo	259
Valparaíso	706
Metropolitana	8.431
O'Higgins	638
Maule	896
Ñuble	524
Biobío	1.709
Araucanía	677
Los Ríos	234
Los Lagos	1419
Aysén	115
Magallanes	79
<b>Total</b>	<b>17.192</b>

### 3. Exámenes PCR informados por días, acumulados y número de laboratorios que reportan

Fecha	# exámenes informados	# total de exámenes	# laboratorios que reporta	# nuevos casos	Positividad día	Casos totales acumulados	Positividad total
03-06-2020	15.546	628.318	68	4.942	31,79%	113.628	18,08%
04-06-2020	18.458	646.774	77	4.664	25,27%	118.292	18,29%
05-06-2020	21.780	668.554	80	4.207	19,32%	122.499	18,32%
06-06-2020	18.954	687.508	74	5.246	27,68%	127.745	18,58%
07-06-2020	21.265	708.773	76	6.405	30,12%	134.150	18,93%
08-06-2020	20.040	728.813	74	4.696	23,43%	138.846	19,05%
09-06-2020	17.777	746.590	68	3.913	22,01%	142.759	19,12%
10-06-2020	14.477	761.067	77	5.737	39,63%	148.496	19,51%
11-06-2020	19.976	781.043	82	5.596	28,01%	154.092	19,73%
12-06-2020	18.733	799.776	80	6.754	36,05%	160.846	20,11%
13-06-2020	20.223	819.999	83	6.509	32,19%	167.355	20,41%
14-06-2020	20.151	840.150	83	6.938	34,43%	174.293	20,75%
15-06-2020	18.808	858.958	76	5.143	27,34%	179.436	20,89%
16-06-2020	14.575	873.533	66	5.013	34,39%	184.449	21,12%
17-06-2020	12.636	886.169	78	4.757	37,65%	220.628	24,90%
18-06-2020	16.997	903.166	83	4.475	26,33%	225.103	24,92%
19-06-2020	20.347	923.513	88	6.290	30,91%	231.393	25,06%
20-06-2020	20.080	943.593	90	5.355	26,67%	236.748	25,09%
21-06-2020	20.115	963.708	89	5.607	27,87%	242.355	25,15%
22-06-2020	18.645	982.353	79	4.608	24,71%	246.963	25,14%
23-06-2020	12.707	995.060	65	3.804	29,94%	250.767	25,20%
24-06-2020	12.575	1.007.635	86	3.649	29,02%	254.416	25,25%
25-06-2020	17.446	1.025.081	92	4.648	26,64%	259.064	25,27%
26-06-2020	18.249	1.043.330	86	4.296	23,54%	263.360	25,24%
27-06-2020	17.944	1.061.274	90	4.406	24,55%	267.766	25,23%
28-06-2020	18.370	1.079.644	87	4.216	22,95%	271.982	25,19%
29-06-2020	16.799	1.096.443	82	4.017	23,91%	275.999	25,17%
30-06-2020	13.349	1.109.792	70	3.394	25,43%	279.393	25,18%
01-07-2020	10.385	1.120.177	76	2.650	25,52%	282.043	25,18%
02-07-2020	10.831	1.131.008	91	2.498	23,06%	284.541	25,16%
03-07-2020	15.585	1.146.593	92	3.548	22,77%	288.089	25,13%
04-07-2020	17.287	1.163.880	95	3.758	21,74%	291.847	25,08%
05-07-2020	18.004	1.181.884	94	3.685	20,47%	295.532	25,01%
06-07-2020	16.377	1.198.261	89	3.025	18,47%	298.557	24,92%
07-07-2020	12.065	1.210.326	70	2.462	20,41%	301.019	24,87%
08-07-2020	10.464	1.220.790	91	2.064	19,72%	303.083	24,83%
09-07-2020	16.842	1.237.632	93	3.133	18,60%	306.216	24,74%
10-07-2020	17.727	1.255.359	95	3.058	17,25%	309.274	24,64%
11-07-2020	18.268	1.273.627	95	2.755	15,08%	312.029	24,50%
12-07-2020	19.171	1.292.798	99	3.012	15,71%	315.041	24,37%
13-07-2020	17.467	1.310.265	85	2.616	14,98%	317.657	24,24%
14-07-2020	12.238	1.322.503	70	1.836	15,00%	319.493	24,16%
15-07-2020	12.209	1.334.712	93	1.712	14,02%	321.205	24,07%
16-07-2020	17.192	1.351.904	94	2.475	14,40%	323.680	23,94%

Positividad día= nuevos casos/ # exámenes día. Positividad total= casos totales/ total de exámenes  
Reportado por Epidemiología MINSAL.

#### 4. Porcentaje y media móvil (siete días) de positividad de exámenes PCR

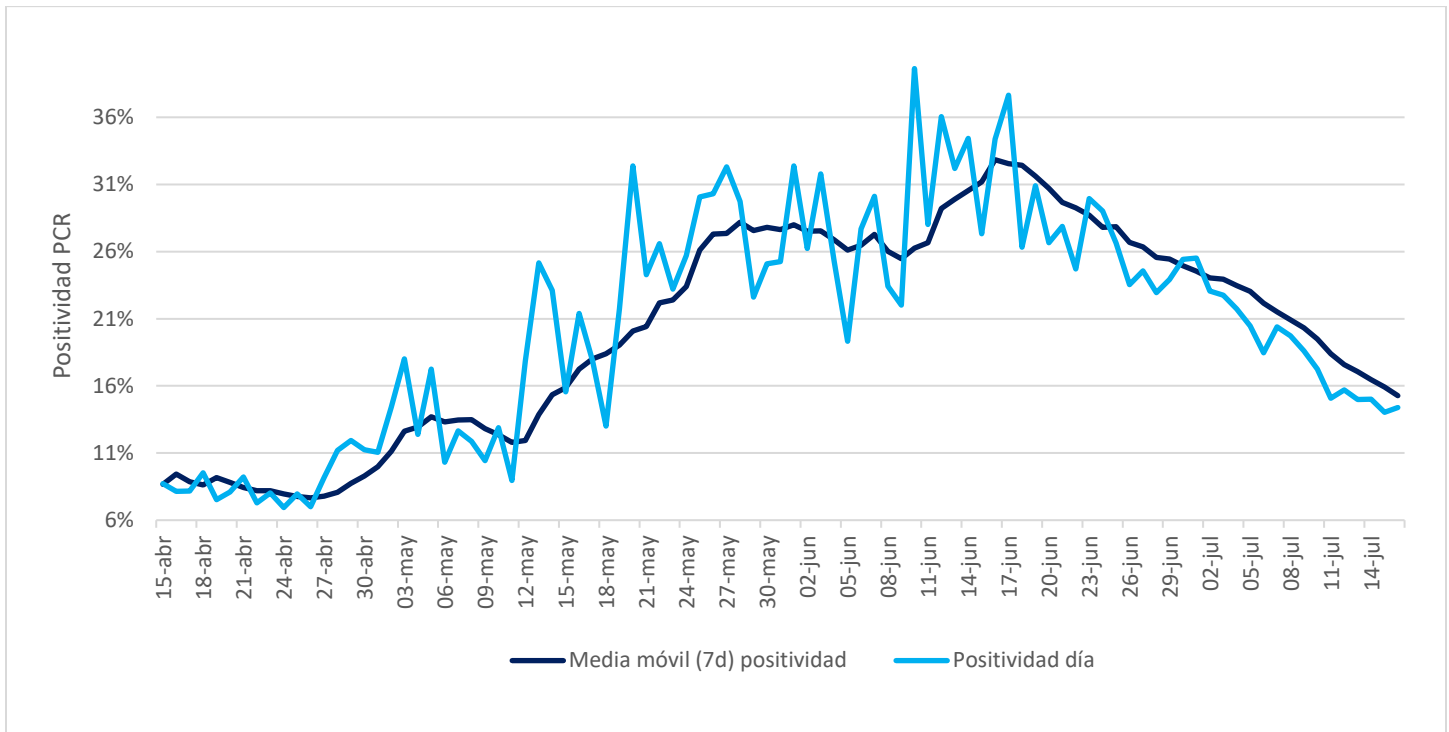

## VI. Residencias sanitarias

### 1. Residencias sanitarias informadas por región

Región	N° de camas totales	N° de usuarios en residencias	N° de residencias habilitadas
Arica y Parinacota	509	398	12
Tarapacá	677	543	11
Antofagasta	673	375	12
Atacama	299	120	4
Coquimbo	574	232	10
Valparaíso	701	390	11
Metropolitana	3.868	2.054	34
O'Higgins	199	128	4
Maule	614	418	13
Ñuble	261	216	6
Biobío	713	510	14
Araucanía	378	229	6
Los Ríos	123	63	3
Los Lagos	327	156	7
Aysén	23	9	2
Magallanes	142	43	8
	<b>10.081</b>	<b>5.884</b>	<b>157</b>